



Herzlich Willkommen
zur
Bürgerversammlung 2014

Tagesordnung

1. Begrüßung
 2. Einwohnerentwicklung und Statistik
 3. Finanzsituation
 4. Rückblick auf das abgelaufene Jahr 2013 – Maßnahmen usw.
 5. Grußworte
- PAUSE -
6. Vorschau auf Maßnahmen und Anschaffungen für 2014
 7. Aussprache und Diskussion mit den Bürgern

Statistik

	2012	2013
Einwohner am 31.12.	2877 (-18)	2889 (+12)
Geburten	22	16
Zuzüge	84	94
Sterbefälle	23	28
Wegzüge	101	70

Beim Standesamt Schmidgaden wurden beurkundet:

	2012	2013
Eheschließungen	13	9
Sterbefälle	10	16

Einwohner in den einzelnen Ortschaften:

	2012	2013
1. Schmidgaden	1430	1449
2. Trisching	659	658
3. Rottendorf	317	315
4. Inzendorf	116	117
5. Gösselsdorf	73	67
6. Wolfsbach	73	72
7. Hartenricht	67	66
8. Littenhof	52	54
9. Hohersdorf	46	46
10. Legendorf	18	18
11. Kadermühle	6	6
12. Vierbruckmühle	5	5
13. Rödlmühle	4	4
14. Berghof	4	4
15. Götzendorf	4	4
16. Scharlmühle	3	4
17. Zißlmühle	0	0
insgesamt:	2877	2889

Ausgestellte Personalausweise und Reisepässe

	2012	2013
Personalausweise	317	275
Reisepässe	88	74
Kinderreisepässe	36	15
Fischereischeine	16	27

Gewerbewesen

	2012	2013
Gewerbeanmeldungen	13	13
Gewerbeabmeldungen	15	11

Weitere Zahlen, Daten & Fakten

Bauanträge	34 (8 Wohnh.)	33 (9 Wohnh.)
Gemeinderatssitzungen öffentlich	11	11
nicht öffentlich	12	11
Bauausschusssitzungen öffentlich	3	-
nicht öffentlich	2	-

Gräber & Urnennischen in den Friedhöfen

	Anzahl belegter	Anzahl freier
Einzelgräber in Schmidgaden	110	8
Doppelgräber in Schmidgaden	59	6
Einzelgräber in Trisching	8	112
Doppelgräber in Trisching	71	34
Gräber in Schmidgaden und Trisching	244	164
Urnennischen in Schmidgaden	1	35
Urnennischen in Trisching	4	32

Finanzdaten der Gemeinde Schmidgaden 2013

Haushaltsplan 2013	An.-Erg.	Ansatz 2013	Ergebnis 2013	Ergebnis 2012
Verwaltungs- haushalt	8,04%	3.637.300,00 €	3.929.728,77 €	3.667.508,54 €
Vermögens- haushalt	12,38%	1.678.000,00 €	1.885.729,84 €	1.461.285,88 €
Gesamt- haushalt	9,41%	5.315.300,00 €	5.815.458,61 €	5.128.794,42 €

Finanzsituation

Einnahmen:	2013	2012
Grundsteuer A	49.838,00 €	48.213,00 €
Grundsteuer B	233.496,00 €	215.698,00 €
Gewerbesteuer	572.548,00 €	491.594,00 €
Einkommenssteuerbeteiligung	1.090.194,00 €	1.009.861,00 €
Umsatzsteuerbeteiligung	52.319,00 €	52.160,00 €
Schlüsselzuweisungen	751.784,00 €	664.588,00 €
Finanzzuweisungen nach § 7 FAG	151.308,00 €	146.673,00 €
Hundesteuer	4.525,00 €	4.667,00 €
Konzessionsabgabe Strom	62.976,00 €	77.950,00 €
Konzessionsabgabe Gas	1.992,00 €	2.227,00 €
KFZ-Steuerbeteiligung für Gemeindestraßen	105.710,00 €	91.200,00 €
Kanalgebühren	187.939,00 €	182.259,00 €
Wassergebühren	39.200,00 €	37.374,00 €
Zuschuss zur Schülerbeförderung	35.084,00 €	33.440,00 €
Kindergartengebühren	49.475,00 €	50.556,00 €
Staatlicher Betriebskostenzuschuss für KiGa	143.758,00 €	133.471,00 €
Mieten und Pachten	69.418,00 €	69.380,00 €
Einnahmen aus Photovoltaik, netto	13.336,00 €	16.978,00 €
Verwaltungsgebühren	19.552,00 €	23.136,00 €

Steuerkraft der Gemeinde Schmidgaden: maßgebend für die Schlüsselzuweisungen des Jahres:

2009	2010	2011	2012	2013	2014
399,69 €	420,20 €	398,46 €	392,66 €	428,60 €	495,06 €

Ausgaben:	2013	2012
Unterhalt der Bauhoffahrzeuge	66.168,00 €	69.956,00 €
Betriebsausgaben (Stromkosten, Heizung, Kanal und Wasser)	96.534,00 €	114.138,00 €
Schulverbandsumlagen	181.956,00 €	198.743,00 €
Gewerbesteuerumlage	118.220,00 €	81.443,00 €
Kreisumlage:	844.443,00 €	800.483,00 €
Werbung, Anzeigen	2.889,00 €	3.919,00 €
Personalkosten für 43 Beschäftigte (abz. Erstattungen ABM)	846.838,00 €	794.902,00 €
Kosten für Bürgermeister, Gemeinderat, Ehrensold	95.039,00 €	85.725,00 €
Beiträge zur gesetzlichen Sozialversicherung	138.981,00 €	130.854,00 €
Post- und Telefon- und Rundfunkgebühren	8.088,00 €	6.470,00 €
Straßensanierungen innerorts	53.000,00 €	55.422,00 €
Softwarekosten, Lizenzen	22.066,00 €	18.770,00 €
Straßenunterhaltungskosten	62.187,00 €	55.422,00 €
Kindergarten Gastbeiträge	9.389,00 €	3.689,00 €
Schülerbeförderungskosten	58.193,00 €	61.934,00 €
Straßenbeleuchtungskosten	38.062,00 €	48.004,00 €
Zinsausgaben:	10.451,00 €	13.610,00 €
Darlehenstilgung	80.800,00 €	80.800,00 €
Neuverschuldung (Darlehensaufnahme):	0,00 €	0,00 €
Entnahme aus der allgemeinen Rücklage:	2.491,00 €	76.497,00 €
Zuführung an die allgemeine Rücklage	522.958,00 €	0,00 €
Zuführung an den Vermögenshaushalt	1.041.940,00 €	891.705,00 €
Gesamtbuchungen im Haushaltsjahr 2013:	23550	

**Schuldenstand der
Gemeinde zum****31.12.2013****31.12.2012****206.600,00 €****284.400,00 €****= 71,19 € / Kopf****(Landesdurchschnitt f. Gemeinden
bis 3000 Einwohner : 679,00 €)**

Wichtige Ausgaben und Einnahmen, Investitionen und Baumaßnahmen 2013:

Einnahmen 2013

Einnahmen aus Bauplatzverkauf	9	126.963,00 €
Einnahmen aus Verkauf von Gewerbeflächen		289.769,00 €
Verkauf Bauhof- LKW		21.500,00 €
Einnahmen Erschließungsbeiträge Straße		105.588,00 €
Einnahmen aus Kanalbeiträgen		29.237,00 €
Einnahmen aus Wasserbeiträgen		14.468,00 €
Mieteinnahmen für das Hauptschulgebäude		47.859,00 €
Einnahmen aus dem Brennholzverkauf		714,00 €
Einnahmen aus Grabgebühren		16.936,00 €
Eigenanteil FFW Schmidgaden für FFW-Auto		10.000,00 €
Erstattungen für FFW-Einsätze		5.780,00 €
Zuschuß für Radweg (Restzahlung)		44.000,00 €
Eigenanteil der Jagdgenossenschaften für Wegeausbau		17.293,00 €
Förderung für ABM u. SAM-Maßnahmen		13.438,00 €

Wichtige Ausgaben und Einnahmen, Investitionen und Baumaßnahmen 2013:	Ausgaben 2013
Wassereinkauf, netto	13.223,00 €
Schülerunfallversicherung	12.439,00 €
Kosten der Klärschlammmentsorgung	32.413,00 €
Erweiterung der Friedhöfe Trisching und Schmidgaden	36.594,00 €
Wegesanierung Gemarkung Gösselsdorf	15.055,00 €
Lohnkostenerstattungen für Feuerwehreinsätze	7.094,00 €
Abwasserabgabe an Land Bayern	11.575,00 €
Bauhofneubau Fahrzeughalle mit Sozialräumen	439.539,00 €
Straßensanierungen	53.000,00 €
Gesamtausgaben Feuerwehren 2013	470.186,00 €
FFW-Auto Schmidgaden	402.995,00 €
Umbau 2. Kinderkrippenraum	31.091,00 €
Gesamtausgaben Schulwesen	279.146,00 €
Grundstückskosten für Industriegebiet Trisching	59.508,00 €
Defizit aus Kindergartenbetrieb 2013	190.612,00 €
Ankauf von Spielgeräten	27.143,00 €
Sanierung der Hüttenbachbrücke bei Gösselsdorf	41.535,00 €
Erschließung Baugebiet Marberg, Trisching	33.225,00 €

Urnenwand im Friedhof Schmidgaden



Neue Werkhalle für Bauhof



Neue Gruppe in der Kinderkrippe



Neue Gruppe in der Kinderkrippe



Neue Gruppe in der Kinderkrippe



Neue Gruppe in der Kinderkrippe



Neue Gruppe in der Kinderkrippe



Neue Gruppe in der Kinderkrippe



Außenrenovierung des Feuerwehrgerätehauses Schmidgaden



Baugebiete 1



Am Anger



Lohhang

Baugebiete 2

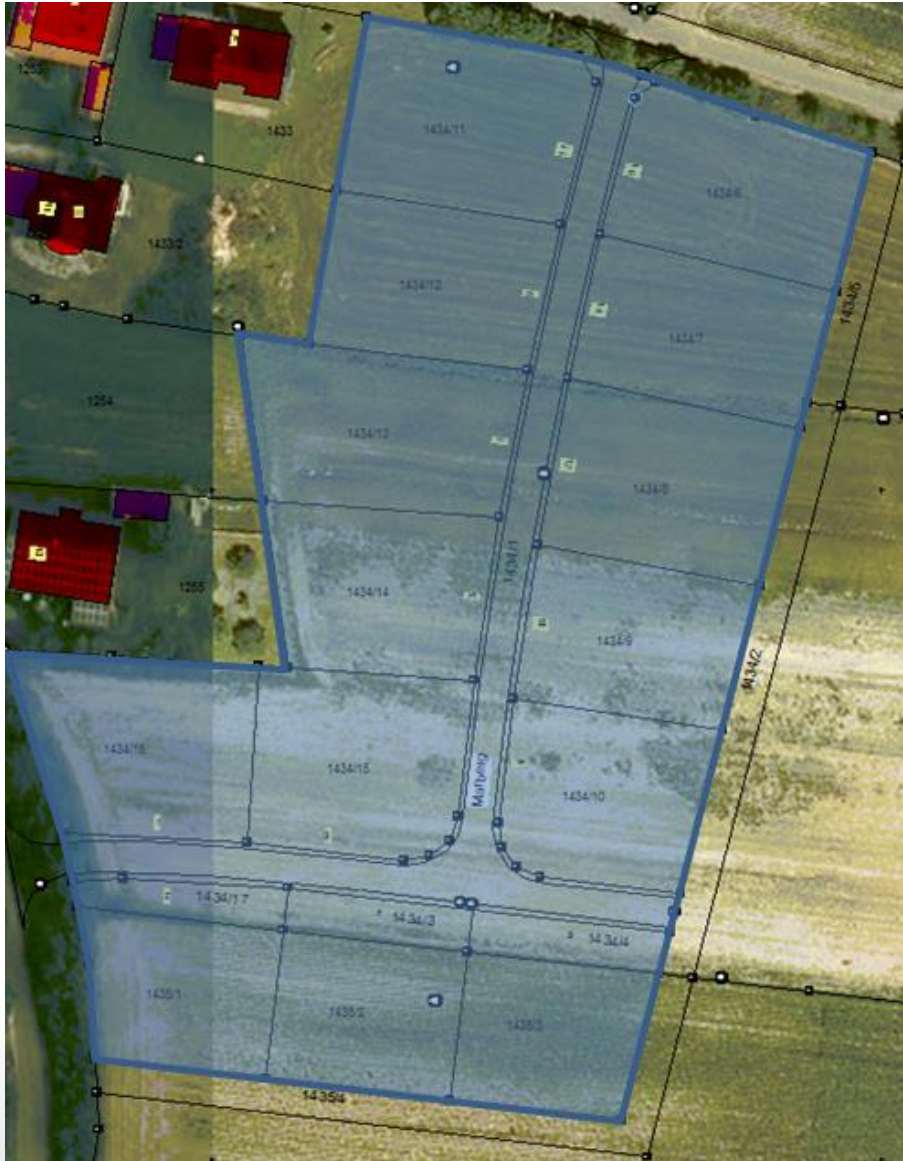

Marberg

Baugebiete 3



Rottendorf



Finkenlohe

Gewerbe-/Industriegebiet Trisching

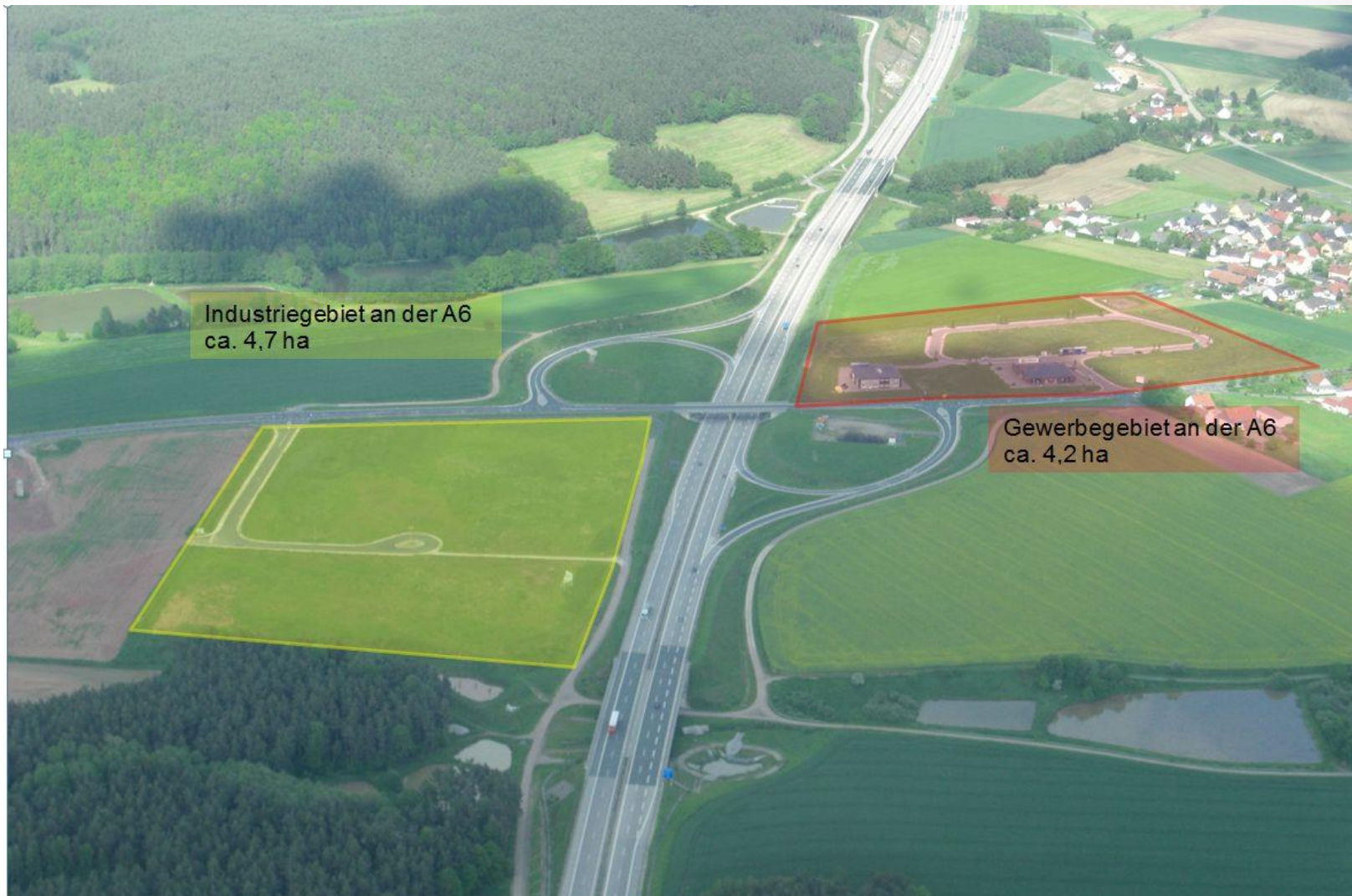

Gewerbegebiet Schmidgaden



Spielplätze 1

Schmidgaden



1. Bachstraße



2. Birtweg



3. Ringstraße Südhang



4. Kindergarten



Spielplatz Kindergarten: Neuer Spielturnm



Spielplätze 2

Trisching



5. Birkenweg



6. Im See



7. Lohhang



8. Triftweg



Spielplätze 3

Rottendorf

9. Rottendorf Tulpenweg



9. Rottendorf Tulpenweg



Gösselsdorf

10. Gösselsdorf am FwH.



10. Gösselsdorf am FwH.



Spielplätze 4

Inzendorf und Inzendorf Finkenlohe



11. Inzendorf Am Sportplatz



12. Inzendorf Finkenlohe



Spielplätze 5

Littenhof



13. Littenhof

13. Littenhof



Wolfsbach



14. Wolfsbach

14. Wolfsbach



Neues Feuerwehrauto Schmidgaden



Vielen Dank
für Ihre Aufmerksamkeit

ENDE!